

## Geo.De by GEOPROTEX

Persona colpita da radiazioni telluriche e artificiali provenienti da: Radon (Polonio e figli), Faglia, nodi e bande di Hartmann e di Curry, falda acquifera sotterranea, campi elettromagnetici artificiali.

**Ipotermie (blu) indotte da geopatie = malfunzionamento degli organi e possibili patologie.**

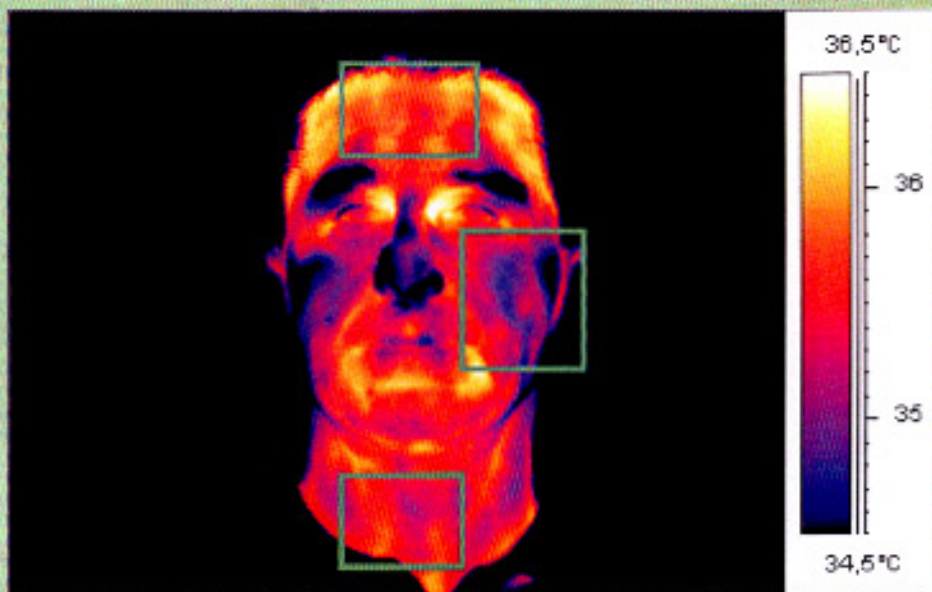

Stessa persona colpita dalle radiazioni precedenti, ma protetta dallo **"SCHERMO Letto"** Antiradiazioni

Da notare le 3 aree evidenziate in verde.

**In particolare (area bassa) la ghiandola tiroide riprende la sua normale temperatura di esercizio.**