

Università di Siena

Prove di analisi e misure postometriche

Le geopatie diminuiscono la capacità di equilibrio e quindi di corretta distribuzione del peso corporeo sui piedi

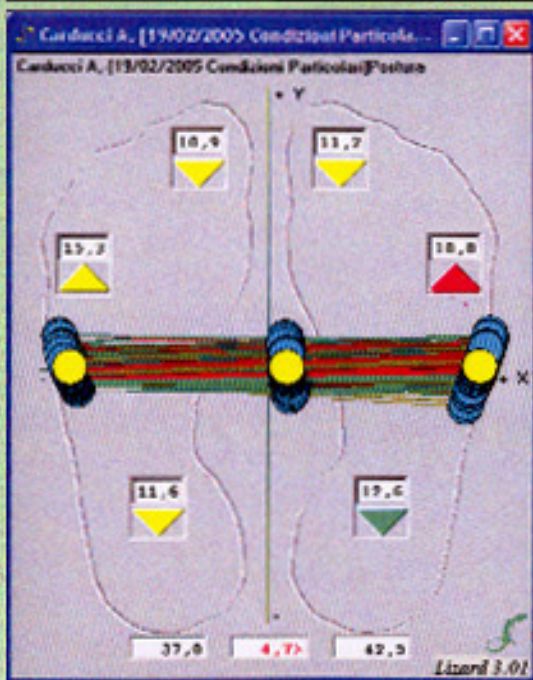

Rilievo su radiazione

Squilibrio laterale di 4,7 Kg
Oscillazione molto confusa
Sul lato destro del corpo.

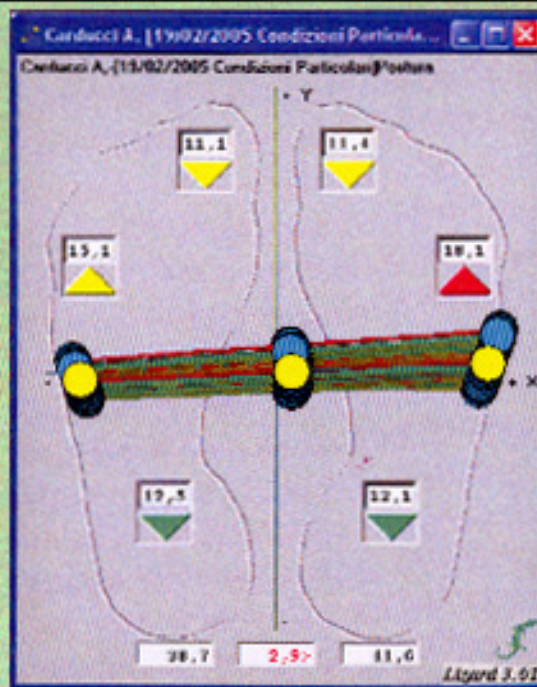

Rilievo fuori dalla radiazione

Squilibrio laterale di 4,7 Kg,
da 4,7 Kg a 2,9 Kg.
Oscillazione ancora un poco
confusa sul lato destro del corpo.

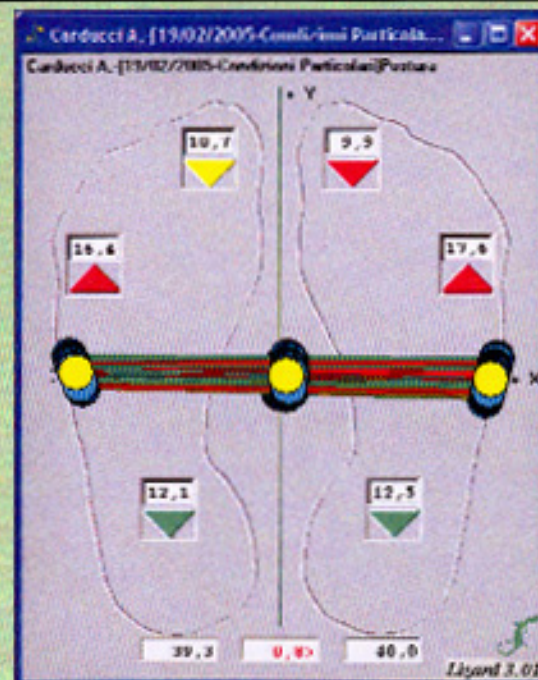

Rilievo con Schermatura su radiazione

Lo squilibrio scende a 0,8 Kg.
C'è meno differenza tra le coppie
di punti.
L'oscillazione del lato destro del
corpo è meno confusa.